CLIP top CRISTALLO

CLIP top Мини

CLIP top Стеклянная дверь

CLIP top с BLUMOTION 970A1002 – врезным, для петель CRISTALLO, Мини и петель для стеклянных дверей

BLUMOTION 970A устанавливается со стороны петель и обеспечивает совершенное движение не только в стандартных, но и в угловых конструкциях. BLUMOTION 970A следует устанавливать в крышку корпуса.

Для определения нужной позиции указывается расстояние от кромки корпуса до центра сверления (BA). Если мощности одного BLUMOTION недостаточно, рекомендуется установить второй BLUMOTION 970A в дно корпуса.

Позиция сверления для угловых конструкций

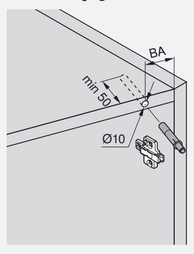

Угловая петля

№ XX | XX

Позиция сверления (BA) в мм

Программа угловых петель

A

B

B1

B2

C

D

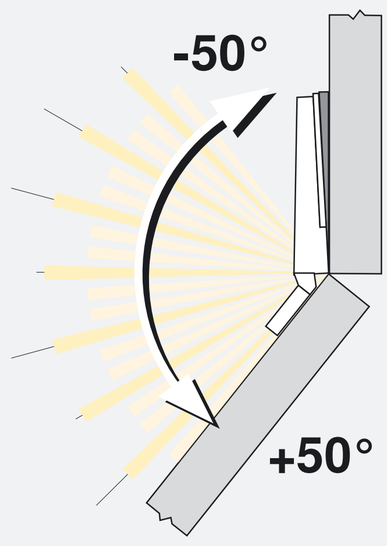

CLIP top BLUMOTION CLIP top

A . . . . CLIP top BLUMOTION

B . . . . CLIP top

x . . . . INSERTA = 9

x . . . . Саморезы = 5

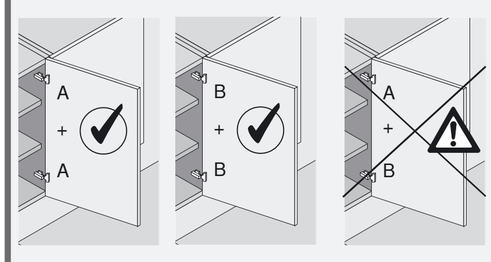

№106 37	№107 37	№92 48	№84	№77 37	№69 48	№62 37	
B1 78C4568	B1 78C4568	B 71T0650	B 71T0650	B 71T0550	B 75T4200	B 75T4100	-5°
B2 79C450BT	B2 79C450BT	C 173H7130	C 173H7100	C 173H7100	C 173H7100	C 173H7100	
C 173H7100	C 173H7100	D 171A5500	D 171A5500	D 171A5500	D 171A5500	D 171A5500	
D 171A5500	D 171A5500						
№103 33	№100 33	№93 48	№85 48	№78 33	№70 48	№63 33	
B1 78C4568	B1 78C4568	B 71T0750	B 71T0650	B 71T0550	B 75T4300	B 75T4100	+5°
B2 79C450BT	B2 79C450BT	C 173H7100	C 173H7100	C 173H7100	C 173H7100	C 173H7100	
C 173H7100	C 173H7100	D 171A5040	D 171A5070	D 171A5010	D 171A5010	D 171A5010	
D 171A5010	D 171A5010						
№104 33	№101 33						
B1 78C4568	B1 78C4568						+10°
B2 79C450BT	B2 79C450BT						
C 173H7100	C 173H7100						
D (2x) 171A5010	D (2x) 171A5010						
№105 33	№102 33	№94 48	№86 48	№79 45	№71 54	№64 45	
B1 78C4568	B1 78C4568	B 79A0555.T	B 79A0555.T	B 79A0555.T	B 79A4105.T	B 79A4105.T	+15°
B2 79C450BT	B2 79C450BT	C 175H7190	C 173H7130	C 173H7100	C 175H7190	C 173H7100	
C 173H7100	C 173H7100	D 171A5500	D 171A5500	D 171A5500	D 171A5500	D 171A5500	
D (3x) 171A5010	D (3x) 171A5010	№95 48	№87 48	№80 37	№72 54	№65 37	
		B 79A0555.T	B 79A0555.T	B 79A0555.T	B 79A4105.T	B 79A4105.T	+20°
		C 175H7190.22	C 175H7190	C 173H7100	C 175H7190.22	C 173H7100	
		№96 48	№88 45	№81 37	№73 48	№66 37	
		B 79A0555.T	B 79A0555.T	B 79A0555.T	B 79A4105.T	B 79A4105.T	+25°
		C 175H7190.22	C 173H7130	C 173H7100	C 175H7190	C 173H7100	
		D 171A5040	D 171A5070	D 171A5010	D 171A5070	D 171A5010	
							+30°
							+35°
		№97 48	№89 48		№74 48		
		B 79A0558.T	B 79A0558.T		B 79A4108.T		+40°
		C 175H7190	C 173H7100		C 173H7130		
		D 171A5500	D 171A5500		D 171A5500		
		№98 48	№90 48	№82 45	№75 48	№67 45	
		B 79A0558.T	B 79A0558.T	B 79A0558.T	B 79A4108.T	B 79A4108.T	+45°
		C 175H7190.22	C 173H7130	C 173H7100	C 175H7190	C 173H7100	
		№99 48	№91 48	№83 48	№76 48	№68 45	
		B 79A0558.T	B 79A0558.T	B 79A0558.T	B 79A4108.T	B 79A4108.T	+50°
		C 175H7190.22	C 173H7130	C 173H7100	C 173H7130	C 173H7100	
		D 171A5010	D 171A5010	D 171A5010	D 171A5070	D 171A5010	
*		*			*		

№26							-50°
A 79B34x0							
B 79A54x0							
C 173H7100							
D 171A5500							
№27							-45°
A 79B34x0							
B 79A54x0							
C 173H7130							
№28							-40°
A 79B34x0							
B 79A54x0							
C 173H7100							
D 171A5040							
№29							-35°
A 79B34x1							
B 79A54x1							
C 173H7100							
D 171A5500							
№30							-30°
A 79B34x1							
B 79A54x1							
C 173H7130							
№11	№31						-25°
A 79B34x1	A 79B34x1						
B 79A54x1	B 79A54x1						
C 175H7190	C 173H7100						
D 171A5070	D 171A5040						
№12	№32						-20°
A 79B34x3	A 79B34x3						
B 79A54x3	B 79A54x3						
C 175H9160	C 173H7100						
D 171A5500	D 171A5500						
№13	№33						-15°
A 79B34x3	A 79B34x3						
B 79A54x3	B 79A54x3						
C 175H7190.22	C 173H7100						
№14	№34						-10°
A 79B34x3	A 79B34x3						
B 79A54x3	B 79A54x3						
C 175H7190	C 173H7100						
D 171A5070	D 171A5010						
№15	№35						-5°
A 71B96x0	A 71B95x0						
B 71T96x0	B 71T95x0						
C 173H7100	C 173H7100						
D 171A5500	D 171A5500						
№16	№46	№1	№36				+5°
A 71B97x0	A 71B96x0	A 71B95x0	A 71B95x0				
B 71T97x0	B 71T96x0	B 71T95x0	B 71T95x0				
C 173H7100	C 173H7100	C 173H7100	C 173H7100				
D 171A5010	D 171A5070	D 171A5010	D 171A5010				
№17	№47	№2	№37				+10°
A 79B94x4	A 79B94x4	A 79B94x4	A 79B94x4				
B 79A94x4	B 79A94x4	B 79A94x4	B 79A94x4				
C 175H7190.22	C 175H7190.22	C 173H7100	C 173H7100				
D 171A5500	D 171A5500	D 171A5500	D 171A5500				
№55	№18	№48	№3	№38			+15°
A 79B95x5	A 79B95x5	A 79B95x5	A 79B94x4	A 79B94x4			
B 79A95x5	B 79A95x5	B 79A95x5	B 79A94x4	B 79A94x4			
C 173H7100	C 175H7190	C 173H7130	C 175H7190	C 175H9160			
D 171A5500	D 171A5500	D 171A5500					
№56	№19	№49	№4	№39			+20°
A 79B95x5	A 79B95x5	A 79B95x5	A 79B95x5	A 79B94x4			
B 79A95x5	B 79A95x5	B 79A95x5	B 79A95x5	B 79A94x4			
C 175H9160	C 175H7190.22	C 175H7190	C 173H7100	C 173H7100			
				D 171A5070			
№57	№20	№50	№5	№40			+25°
A 79B95x6	A 79B95x6	A 79B95x6	A 79B95x5	A 79B94x6			
B 79A95x6	B 79A95x6	B 79A95x6	B 79A95x5	B 79A94x6			
C 173H7100	C 175H7190	C 173H7100	C 173H7100	C 173H7100			
D 171A5500	D 171A5500	D 171A5500	D 171A5010	D 171A5500			
№58	№21	№51	№6	№41			+30°
A 79B95x6	A 79B95x6	A 79B95x6	A 79B95x6	A 79B94x6			
B 79A95x6	B 79A95x6	B 79A95x6	B 79A95x6	B 79A94x6			
C 173H7130	C 175H7190.22	C 175H7190	C 173H7100	C 175H9160			
№59	№22	№52	№7	№42			+35°
A 79B95x6	A 79B95x6	A 79B95x6	A 79B95x6	A 79B94x6			
B 79A95x6	B 79A95x6	B 79A95x6	B 79A95x6	B 79A94x6			
C 173H7100	C 175H7190.22	C 173H7100	C 173H7100	C 173H7100			
D 171A5040	D 171A5010	D 171A5070	D 171A5010	D 171A5070			
	№23		№8	№43			+40°
	A 79B96x8		A 79B94x8	A 79B94x8			
	B 79A96x8		B 79A94x8	B 79A94x8			
	C 175H7190		C 175H9160	C 173H7100			
	D 171A5500		D 171A5500	D 171A5500			
№60	№24	№53	№9	№44			+45°
A 79B96x8	A 79B35x8	A 79B96x8	A 79B35x8	A 79B94x8			
B 79A96x8	B 79T55x0	B 79A96x8	B 79T55x0	B 79A94x8			
C 173H7100	C 175H7190.22	C 173H7100	C 173H7100	C 175H9160			
№61	№25	№54	№10	№45			+50°
A 79B96x8	A 79B96x8	A 79B96x8	A 79B35x8	A 79B94x8			
B 79A96x8	B 79A96x8	B 79A96x8	B 79T55x0	B 79A94x8			
C 173H7100	C 175H7190	C 173H7100	C 173H7100	C 173H7100			
D 171A5010	D 171A5070	D 171A5010	D 171A5010	D 171A5070			

* В конструкциях с утопленной внутрь крышкой и дном или при большом зазоре двери держатель 970.XXXX следует сместить на соответствующее расстояние.

ISO 9001 CERTIFIED QUALITY SYSTEM
ISO 14001 CERTIFIED ENVIRONMENTAL SYSTEM

Сохраняем за собой право на технические изменения.
Отпечатано в Австрии · IDNR: 389.962.0 · PO-050/1RU-AL/09.10-1

Perfecting motion blum®